

PJ N°48 : PLAN D'ENSEMBLE

SYNOVA SAS

**SYNOVA SAS**

Espace Baron Lacour
27 570 Tillières-sur-Avre

Contact :

Monsieur Didier URBAIN, Directeur Exécutif SYNOVA

AFFAIRE N : 2208E14Q1000014
Rapport : A1476/22/192
Version : Version 3.0 du 03/03/2023

Auteurs :
Julien TERRY, Chargé d'affaires Environnement
Courriel : julien.terry@socotec.com
Tél. : 02.31.46.29.33

SOCOTEC ENVIRONNEMENT : Agence Environnement & Sécurité de Caen

267 rue Marie Curie
ZI de la Sphère
CS 30030
14 201 Hérouville-Saint-Clair Cedex

Exigence :

Un plan d'ensemble à l'échelle de 1/200 au minimum indiquant les dispositions projetées de l'installation ainsi que l'affectation des constructions et terrains avoisinants et le tracé de tous les réseaux enterrés existants. Une échelle réduite peut, à la requête du pétitionnaire, être admise par l'administration [9° du I. de l'article D. 181-15-2 du code de l'environnement]

Requête du pétitionnaire :

Compte-tenu de la superficie du site, SYNOVA souhaite présenter un plan à l'échelle 1/500^{ème} au lieu d'une échelle 1/200^{ème}

Ce plan est présenté ci-après.

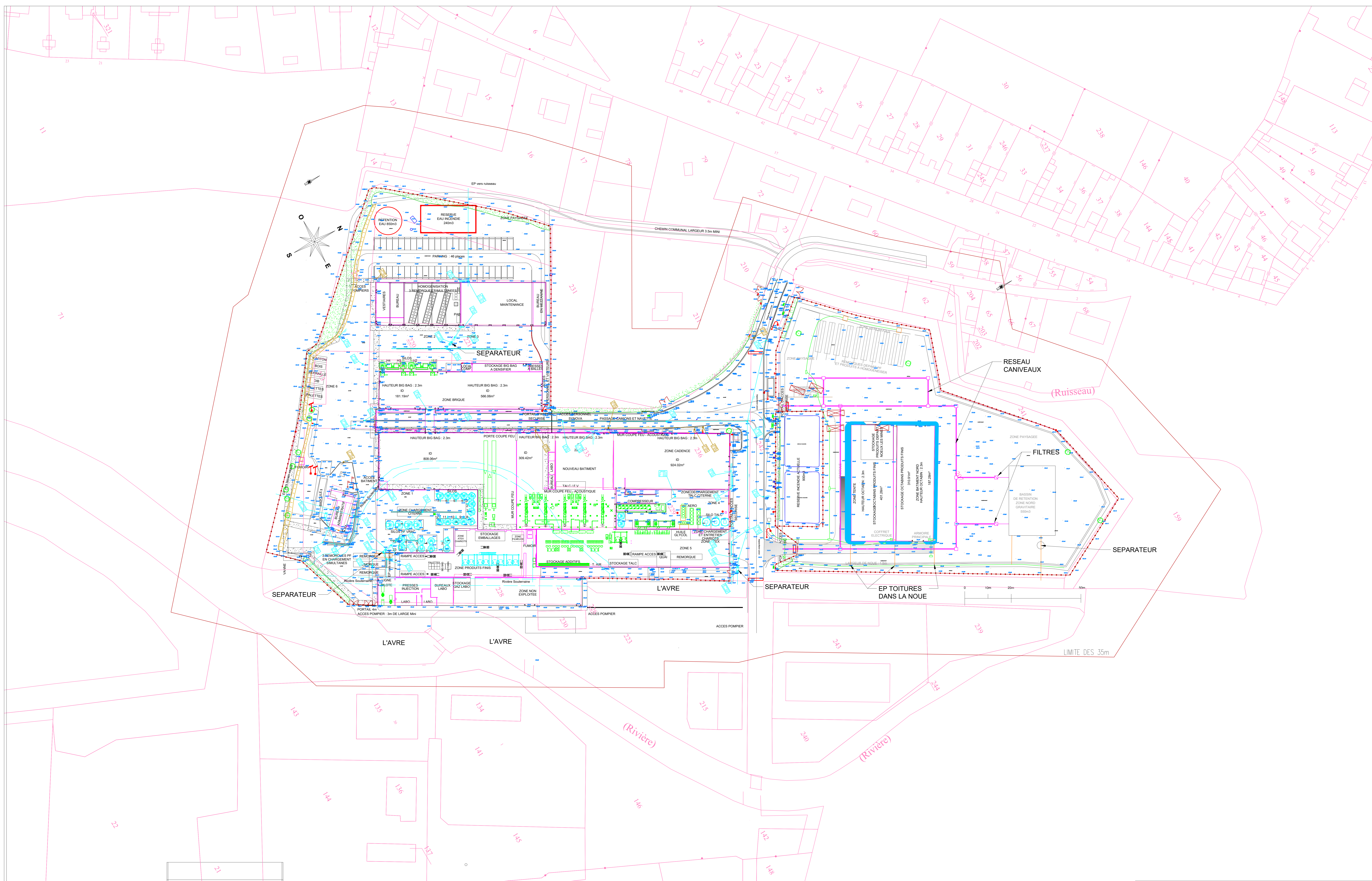

1	03.03.2023	MISE A JOUR CAPACITE BASSIN DE RETENTION	ES	LB	DUR
0	05.10.2022	EMISSION ORIGINALE	ES	LB	DUR
Rev.	Date	Designation	Des.	Vent.	Approb.
<p>PLAN D'ENSEMBLE</p> <p>SYNOVA Espace Baron LACOUR 27370 Tilly-sur-Avre</p>			<p>062778</p> <p>062778_MP_005</p> <p>05.10.2022</p> <p>1/500 AD 1/1 1</p>		

Ce plan est la propriété d'IES, il ne peut être utilisé, reproduit, communiqué ou dupliqué sans autorisation préalable.